

LEYENDA

LÍMITES VEREDA ACTUAL —————

LÍMITES DESVÍO TRAMO VEREDA —————

SUPERFICIE: 75.700m²

Delimitación propuesta - - - - -

Delimitación inicial _____

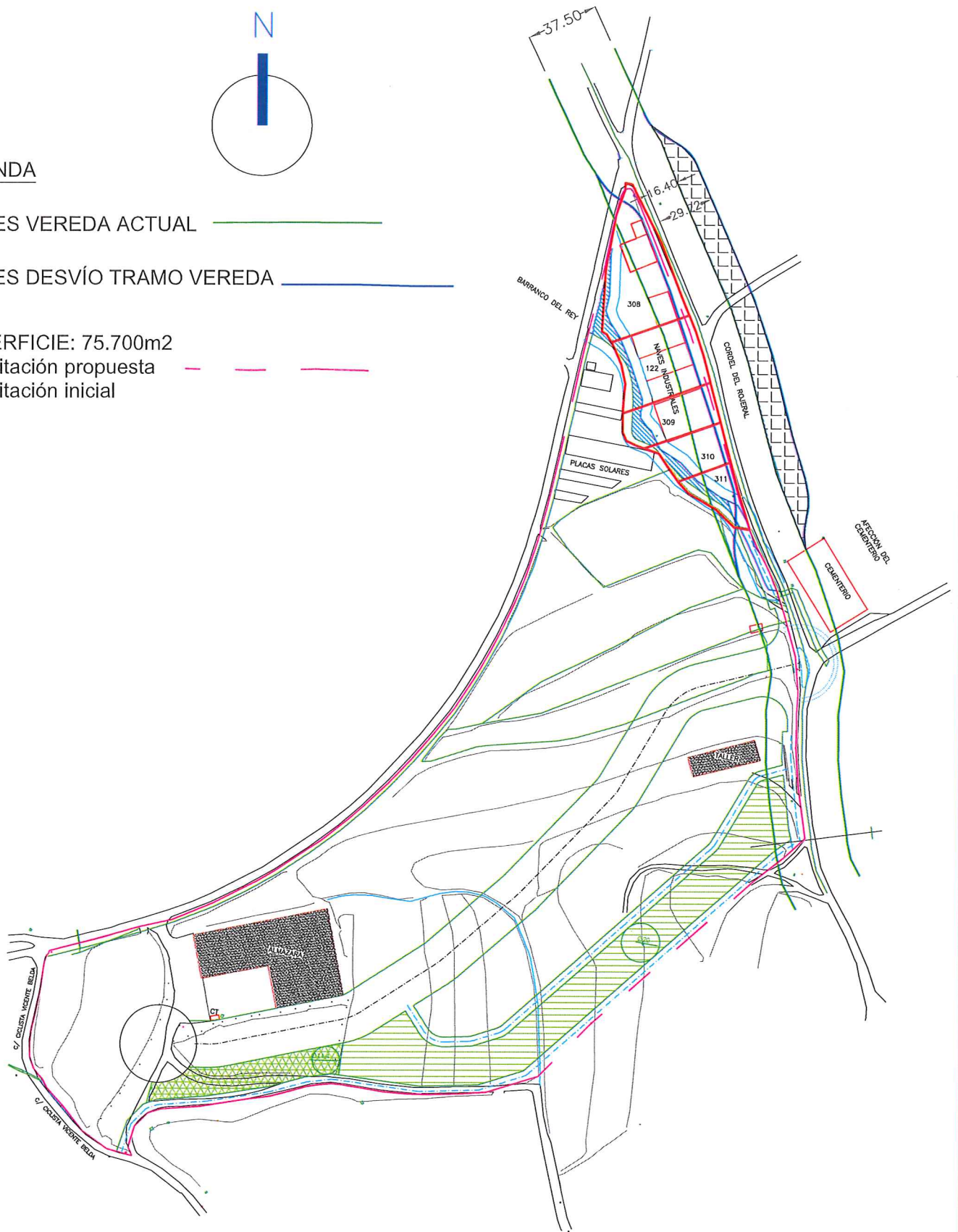

PLAN PARCIAL INDUSTRIAL

promotor
M.I. AJUNTAMENT D'ALFARA
situacion
C/ Mar del Norte, n°42. Teulada-Moraira.
fecha
FEBRERO 2019

referencia



Sala . Valdés
abogados

Rafael T. Morera Cabrelles
Arquitecto

Este documento es copia del proyecto original, propiedad del Arquitecto Rafael T. Morera Cabrelles. Cualquier copia, modificación, reproducción o venta, total o parcial, requerirá autorización de su autor.

plano de ordenación

VALORACIÓN

escala

1/2000

numero

PO-3